

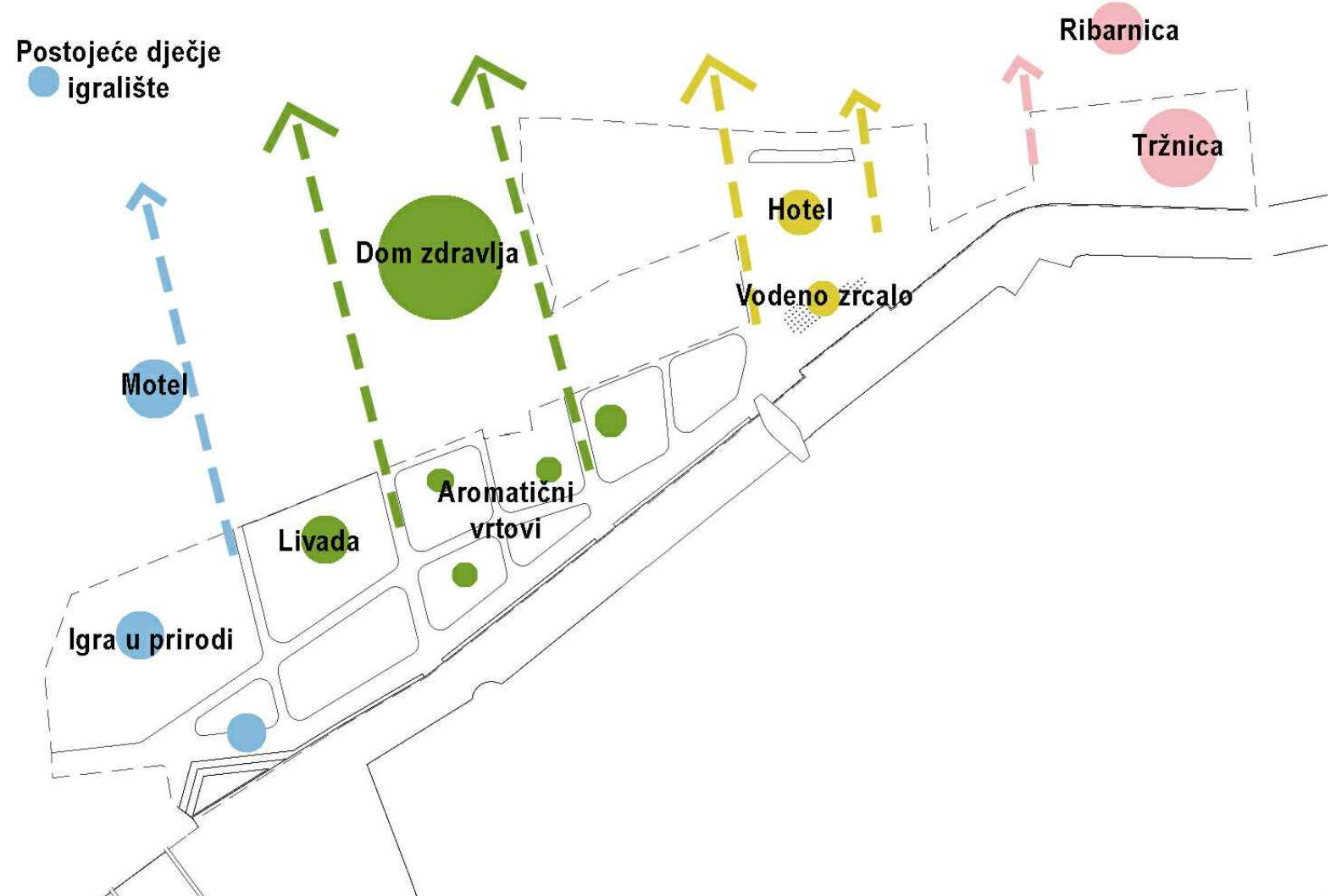

PROSTORNI PRIKAZ



SITUACIJA - PROSTORNA I PROMETNA KONCEPCIJA M 1:1000



POVEZIVANJE POSTOJEĆIH JAVNIH SADRŽAJA S NOVIMA U PARKU



POPUNJAVANJE POSTOJEĆIH ŠUMARAKA NOVIM ŠUMSKIM ZAJEDNICAMA

KONTINUITET ZELENILOVA / POVEZIVANJE ZELENILOM Jasna urbanistička strategija – prostor obuhvata povezuje se intenzivnim ozelenjavanjem u kontinuirani zaštitni pojas - novo zeleno pročelje Trogira u izravnom dijalogu s povijesnim parkom Garagnin – Fanfogna

KONTINUITET PROMJENA Prirodne i antropogene povijesne promjene - Rimska centurijacija, solane i borova šuma kao konceptualno polazište za novo urbanističko rješenje

KONTINUITET POPREČNIH VIZURA Očuvani povijesni pravci kretanja potenciraju se kao poprečne vizualne veze prema gradu i integriraju u novi arhitektonski koncept

OCUVANJE MJERILA Arhitektonski koncept raščlanjenog hotela u dijalogu s rasterom postojećeg gradskog tkiva i mjerilom neposrednog susjedstva

MOTIV REFLEKSJE Na mirnoj površi inžirgirske Fos avrs enee zrcali silueta grada. Ovaj efekt zrcaljenja se ponavlja u rjes enjroz materijale (inox kioska), te kroz koris tenjednodn zrcala koje se privremeno stvara vodenim difuzorima na malom trgu ispred hotela

NOVI ORIJENTIRI Jednostavnim iskapanjem postojeć egrena razotkriva se i potencira autohtono stanis te morske moc vare u sjeverozapadnom uglu parka

OBLIKOVANJE DOŽIVLJAJA - izmjene u gustoc sjena, vrstama vegetacija i topografije oblikuju različite sekvence doživljaja prostora kroz kretanje

PARK-MARKET Nova gradska tržnica kao hibrid natkrivenog gradskog prostora trga i parka. Koncipirana kao mega-pergola, jednostavnim čeličnim rasterom istovremeno omogućuje natkrivanje i doživljaj bivanja ispod krošnji stabala

RESTAURACIJA S UMBE kao sadnja jedinki, vec kao sadnja s umskilajednica koje popunjavaju prostor ispod postojeć ih borovih stabala te stvaraju nastavak s ume prema istoku.

ZELENA INFRASTRUKTURA Nova zgrada garaže kao infrastruktura velikog mjerila integrirana u zeleni koncept jedinstvenom opnom od biljaka penjačica i sadnjom visokih stabala unutar rubnih zona



PRESJEK A / PERSPEKTIVNI PRIKAZ IZ PJEŠAČKIH VIZURA M 1:200



PRESJEK B / PERSPEKTIVNI PRIKAZ IZ PJEŠAČKIH VIZURA M 1:200

DIJAGRAM VODENOG CIKLUSA

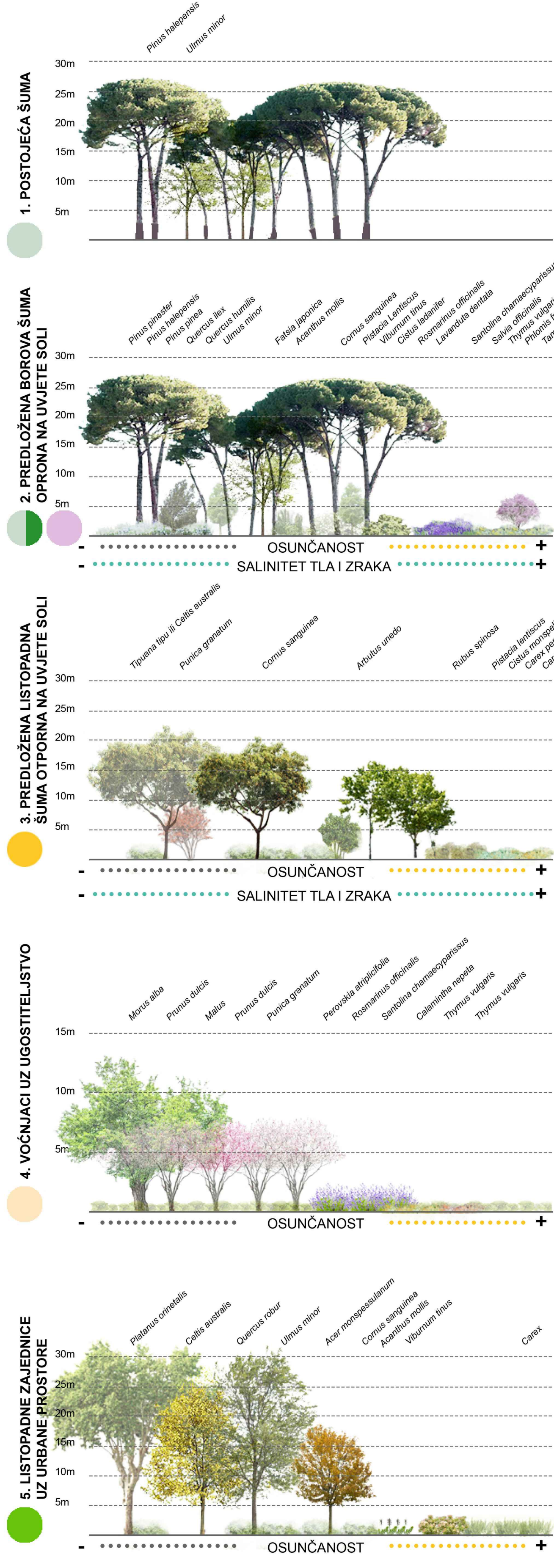

SITUACIJA - PROSTORNA I PROMETNA KONCEPCIJA M 1:500

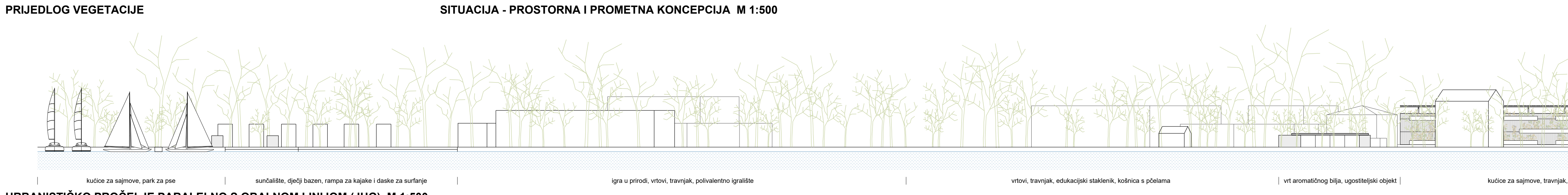

URBANISTIČKO PROČELJE PARALELNO S OBALNOM LINIJOM (JUG) M 1:500

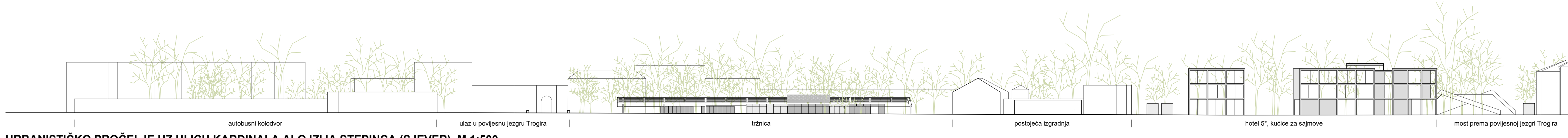

URBANISTIČKO PROČELJE UZ ULICU KARDINALA ALOJZIJA STEPINCA (SJEVER) M 1:500

UREĐENJE PROSTORA SOLINA I TRAVARICE U TROGIRU

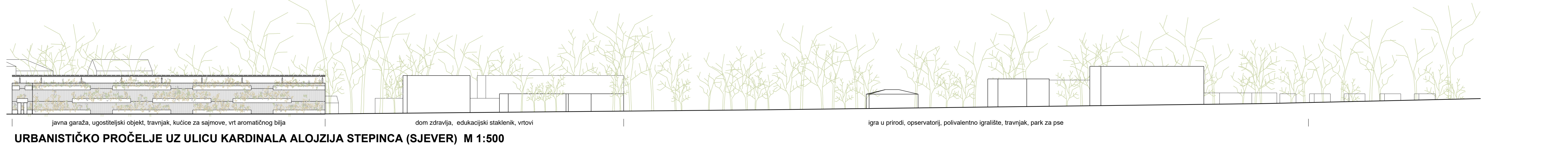
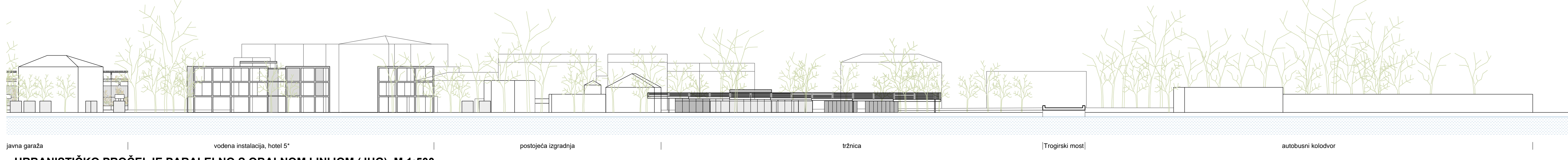
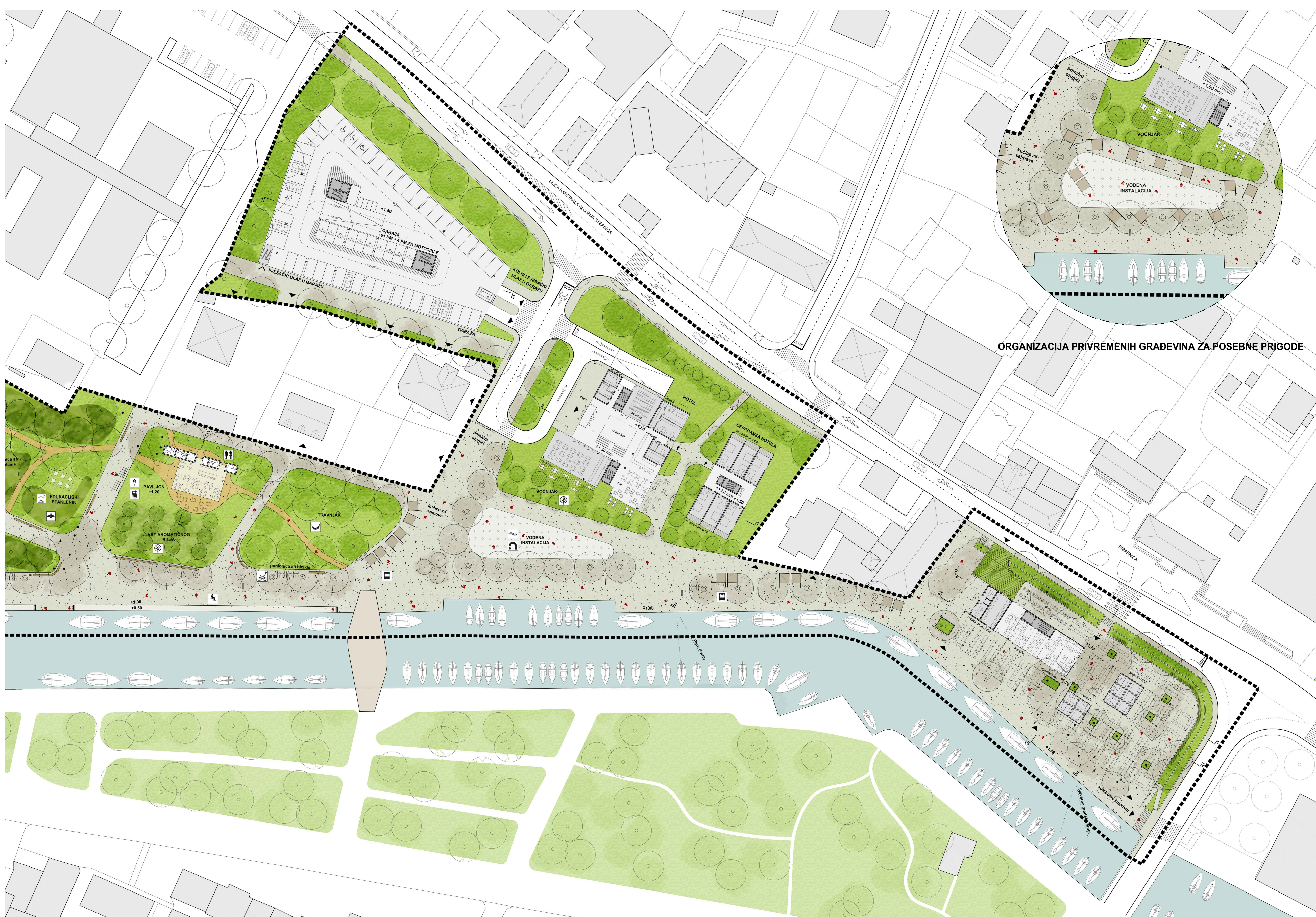
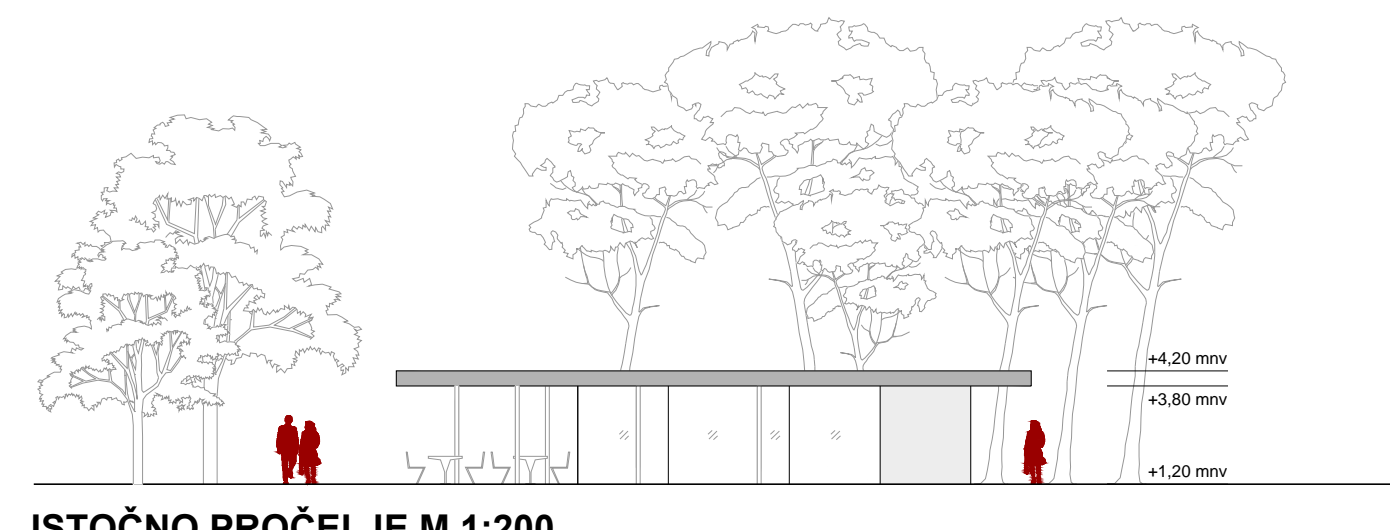
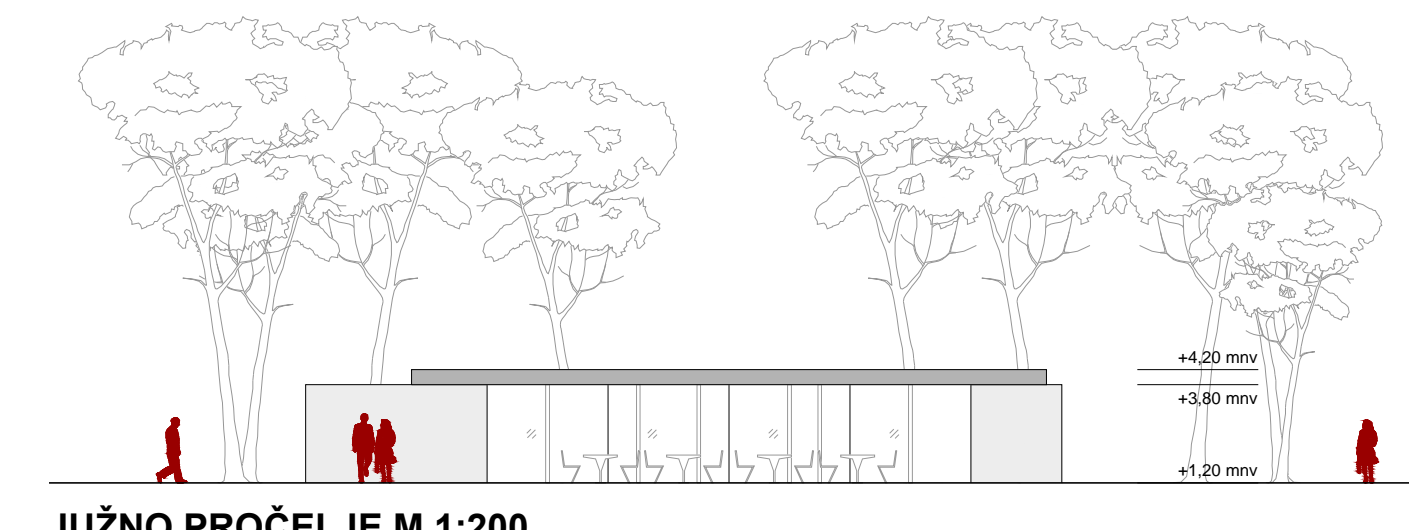
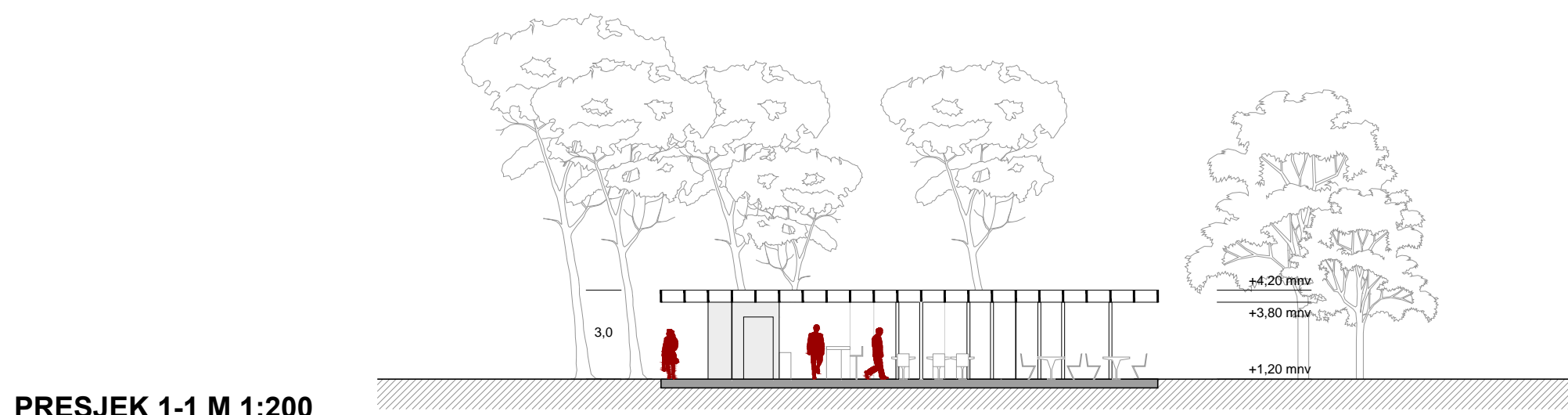
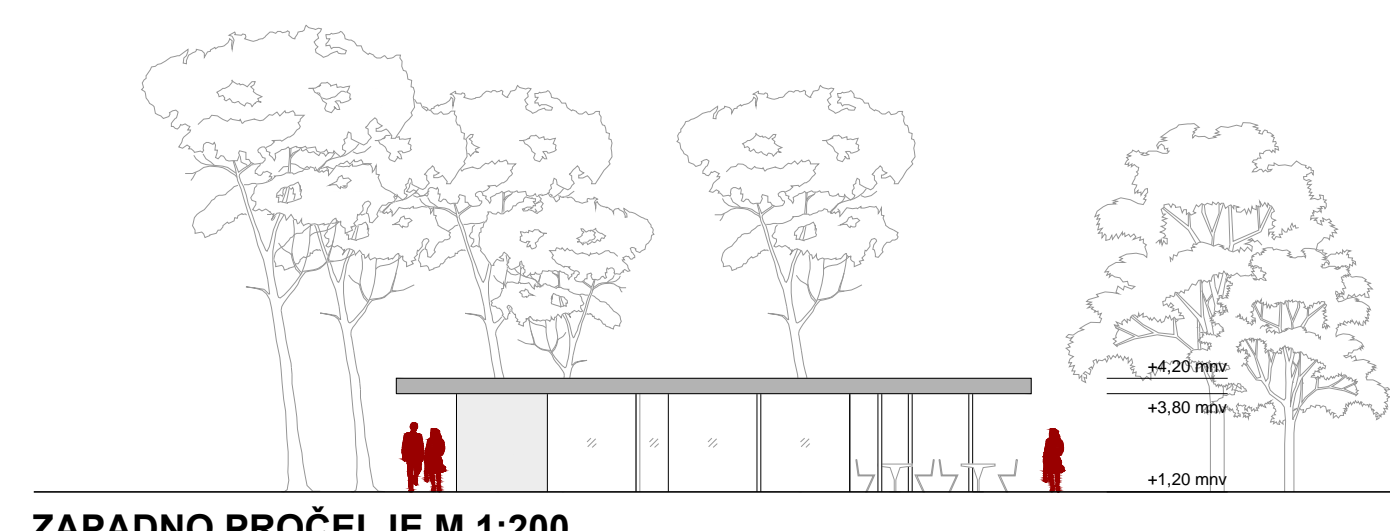
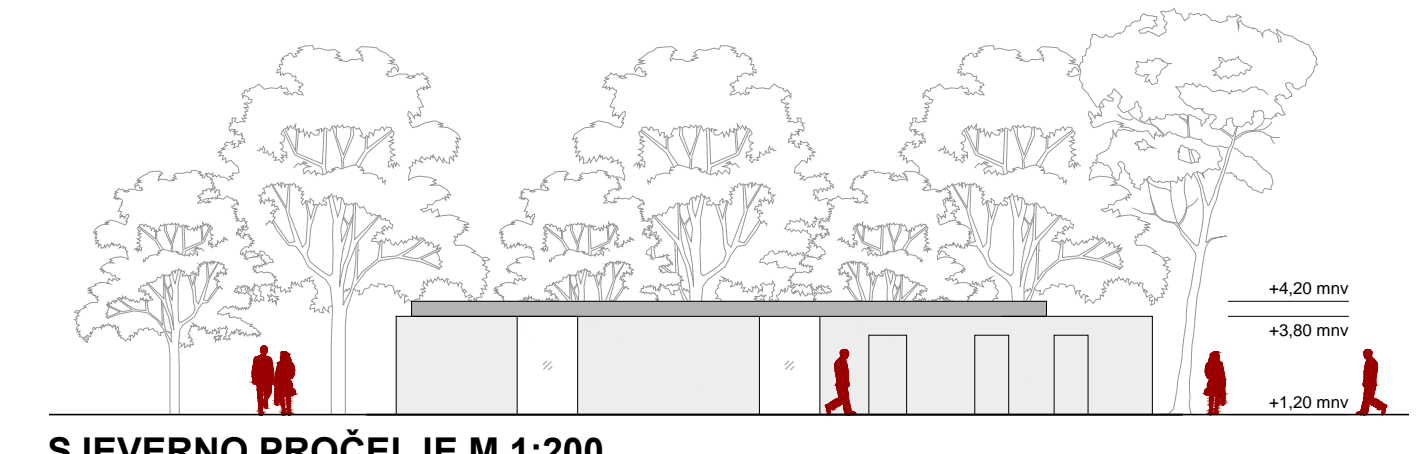
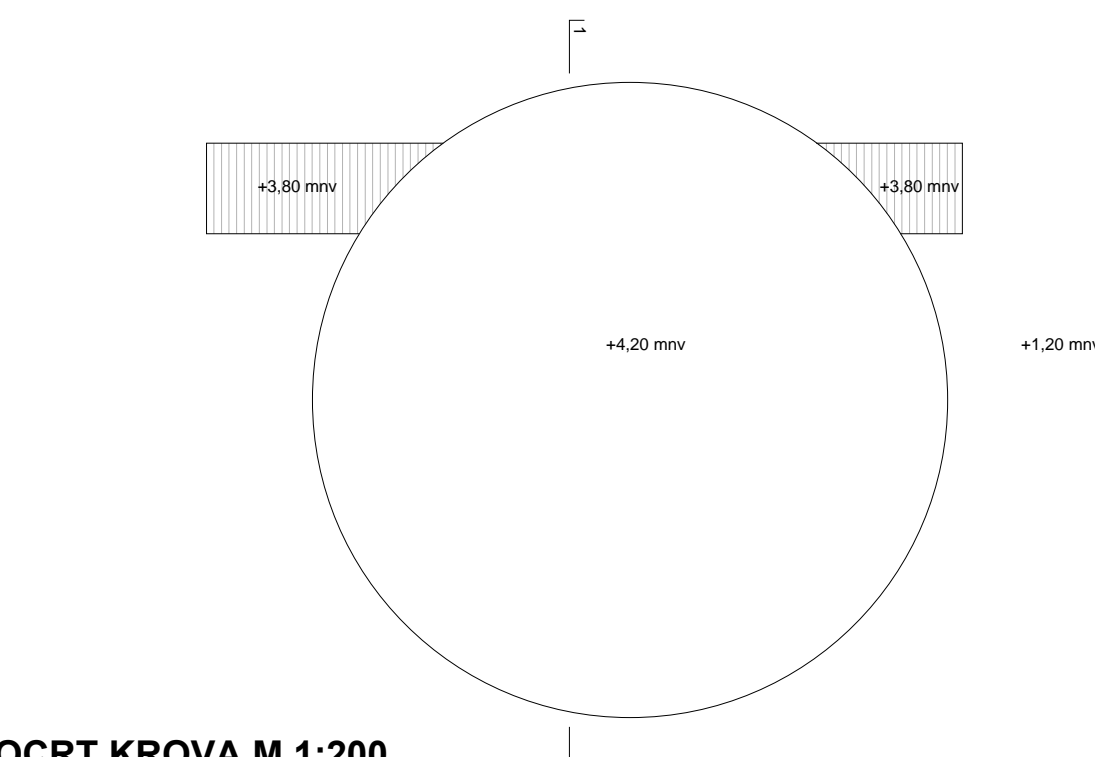
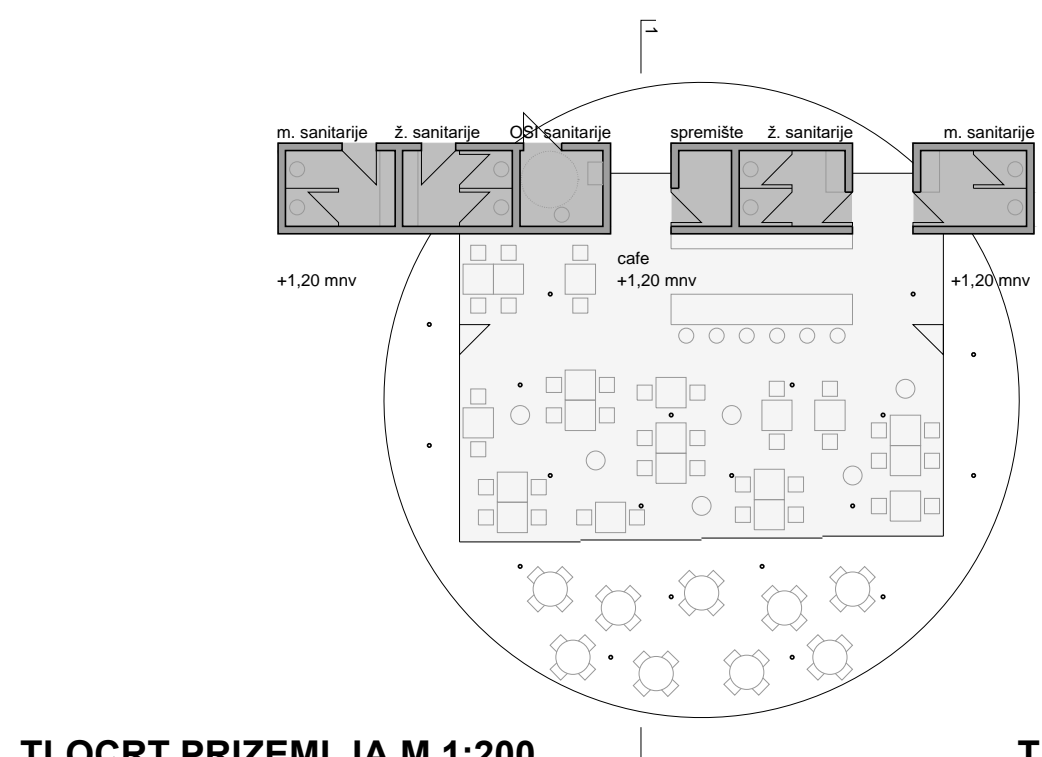

UREĐENJE PROSTORA SOLINA I TRAVARICE U TROGIRU

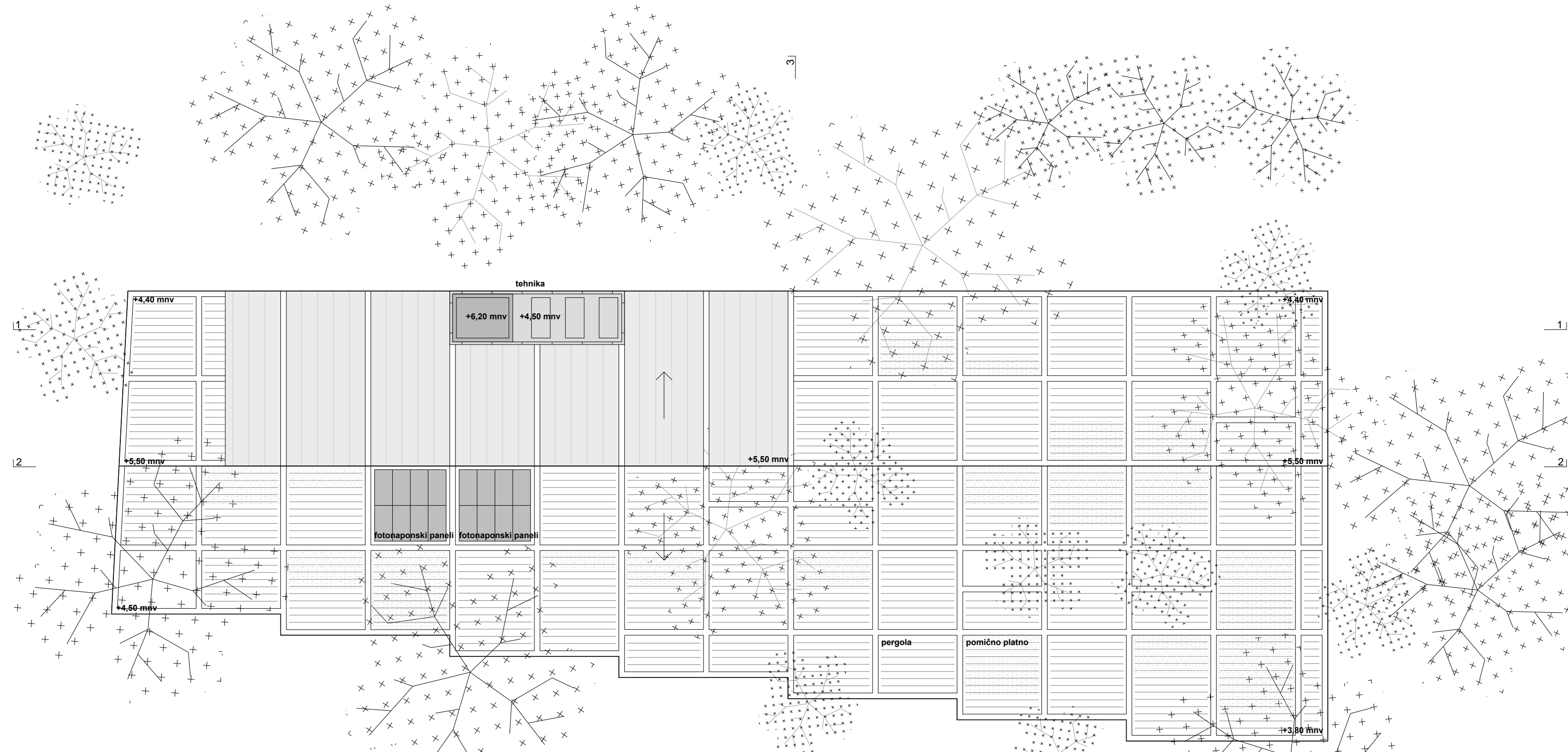

TLOCRT KROVA

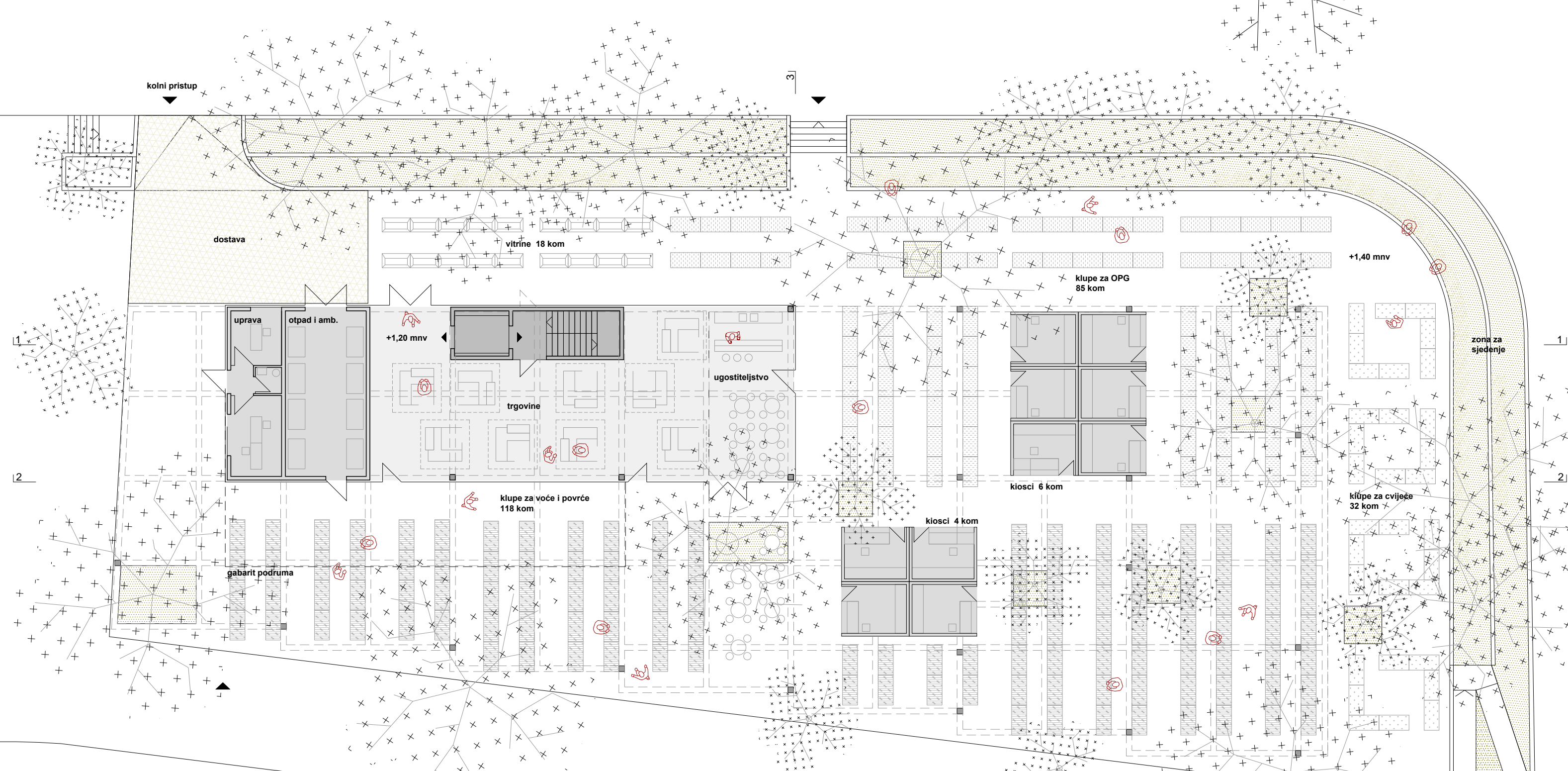

TLOCRT PRIZEMLJA

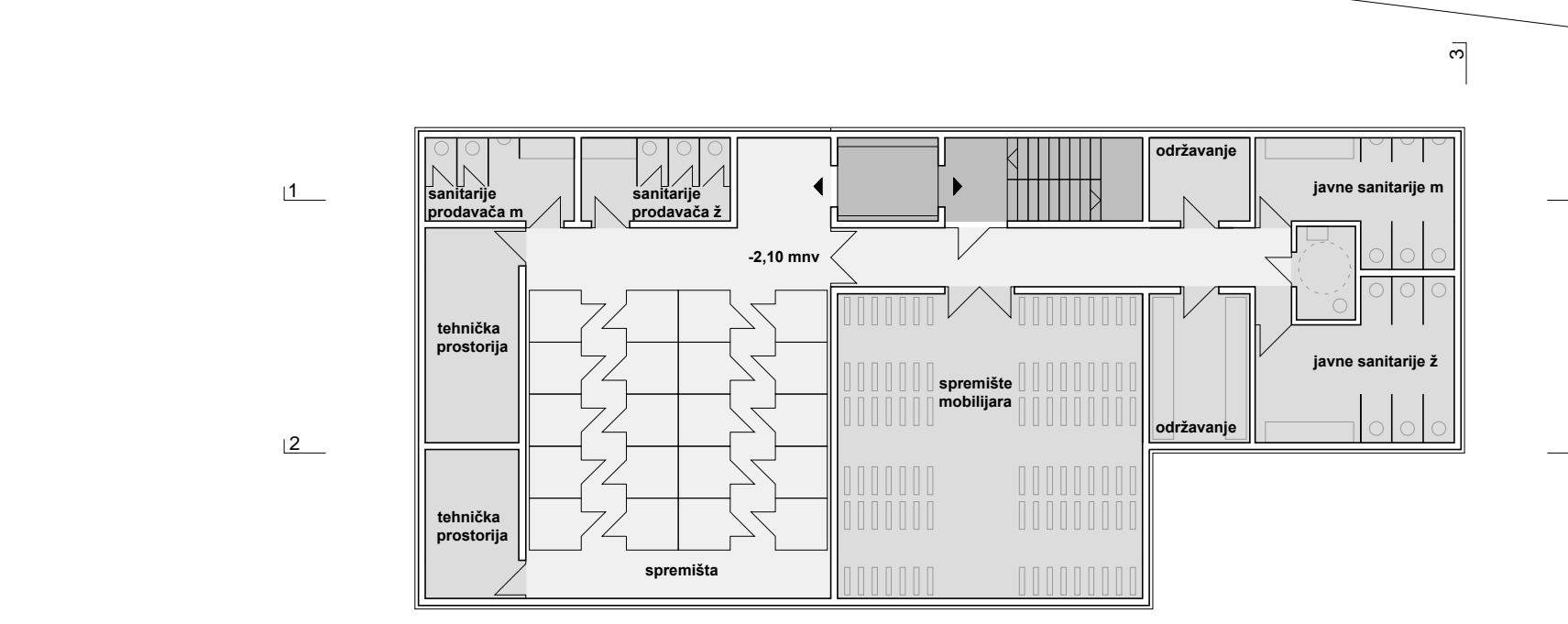

TLOCRT PODRUMA

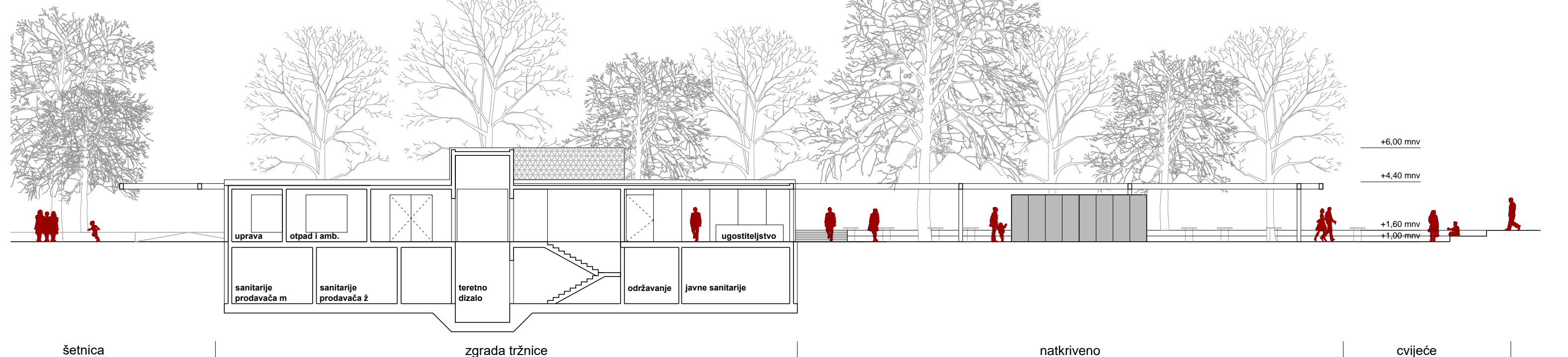

PRESJEK 1-1

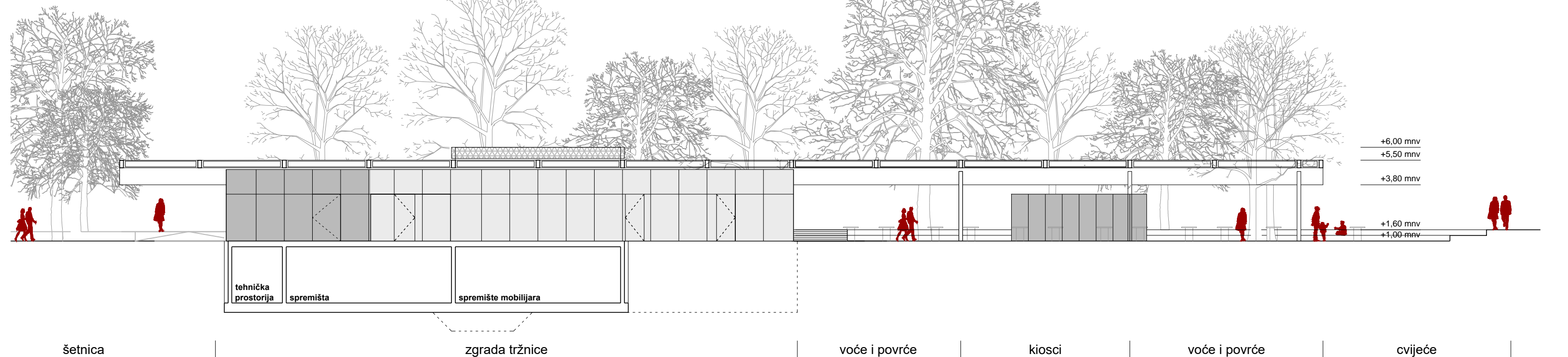

PRESJEK 2-2

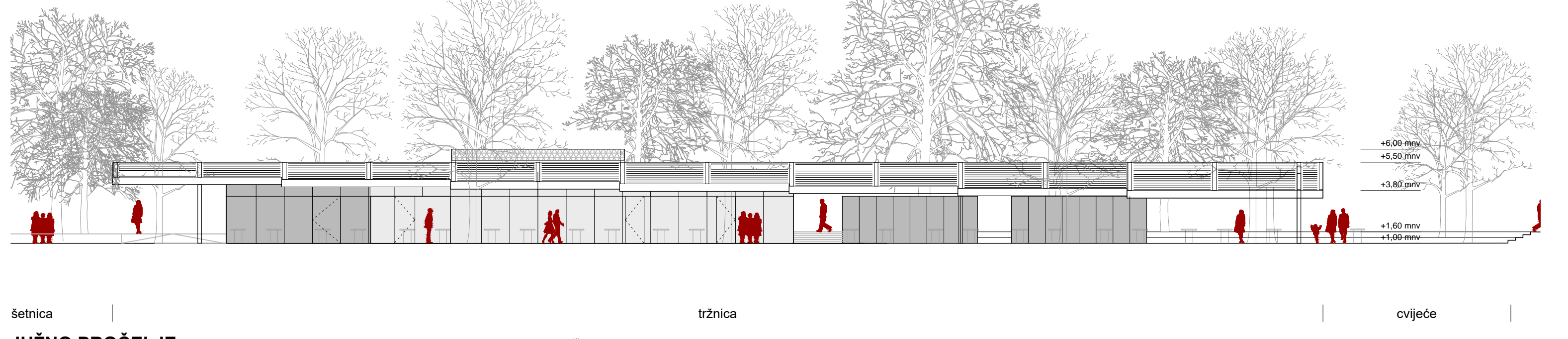

JUŽNO PROČELJE

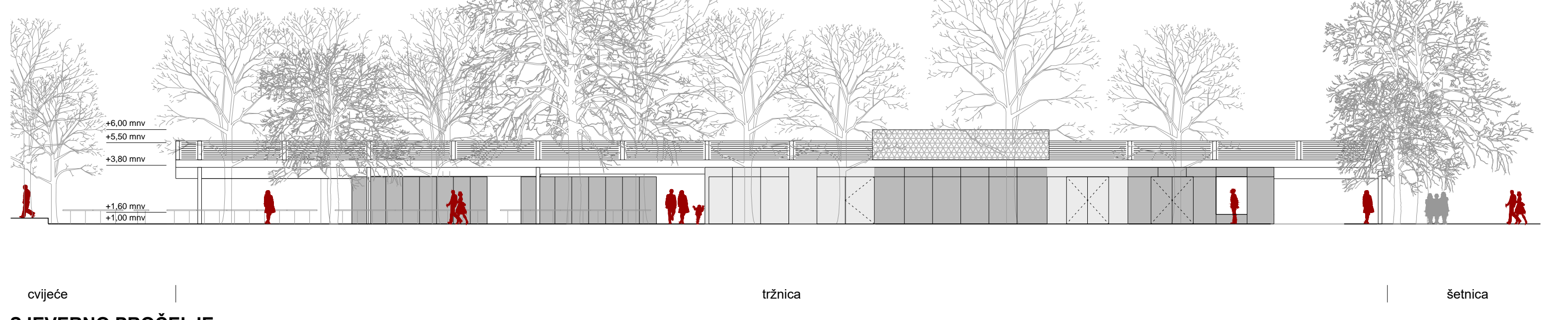

SJEVERNO PROČELJE

ZONA „D“ - TRŽNICA / PARK - MARKET

Najistočnija zona obuhvata koncipirana je kao Park-Market - hibrid natkrivenog gradskog prostora trga i parka. Očuvanjem / zamjenom svih postojećih stabala i sadnjom novih, naglašava se dijalog s postojećim parkom Garagnin - Fanfogna i povezuje sve zone obuhvata u intenzivno zeleno gradsko pročelje Trogira.

Ambiciozan program tržnice komprimiran je i organiziran u središnjem i južnom dijelu zone dok se sjeverni i istočni rub prema okolnim prometnicama definira kao intenzivno ozelenjeni pojas - zelena gradska tribina.

Prostor trgovanja organiziran je oko tri čvrste jezgre - zgrade tržnice i dvaju blokova s kioscima. Jezgre artikuliraju niz manjih ambijena povezanih u cjeloviti prostorni koncept putem dvije glavne komunikacijske osi. Os u smjeru sjevera povezuje tržnicu s obilježnom ribarnicom dok uzdužna os dijeli prostor trgovanja na dvije zone - u sjevernoj zoni su klupe za OPG i vitrine dok je cijela južna zona predviđena za prodaju voća i povrća. U krajnjem istočnom nonatkrivenom dijelu predviđena je prodaja cvijeća kao dominantni kadar u doživljaju parka-tržnice kod prilaska mostu.

Veći dio vanjskog prodajnog prostora natkriven je jedinstvenim dvostrukim krovom-pergolom. Mega-pergola se sastoji od kvadratičnih polja - okvira ispunjenih lamelama koje štite od južnog sunca a istovremeno omogućuju doživljaj bivanja ispod krošnji stabala. Kao dodatni element zaštite, unutar okvira je predviđeno natkrivanje translucentnim platnom koje se mehanički otvara i zatvara. Pergola se sastoji od čeličnih stupova dimenzija 20x20 cm i čeličnih greda dimenzija 20x30 cm.

Zgrada tržnice koncipirana je kao izduženi ostakljeni paviljon u zapadnom dijelu zone. Većina servisnih sadržaja smještena je u podrumskoj etaži dok su u prizemlju organizirani prostori uprave, trgovine i ugostiteljstvo te prostor za otpad i ambalažu. Prostor je cjelovit i organiziran fleksibilno te omogućuje različite scenarije korištenja kao i privremeno / povremeno pregrađivanje. Ostakljena pročelja omogućuju vizualno povezivanje svih prostora tržnice, preklapanje planova i slojeviti doživljaj prostora. Terešnim dizalom omogućen je transport opreme, inventara i ljudi do spremišta u podrumskoj etaži. Parterna ploha tržnice planirana je u završnoj obradi brušenim betonom.

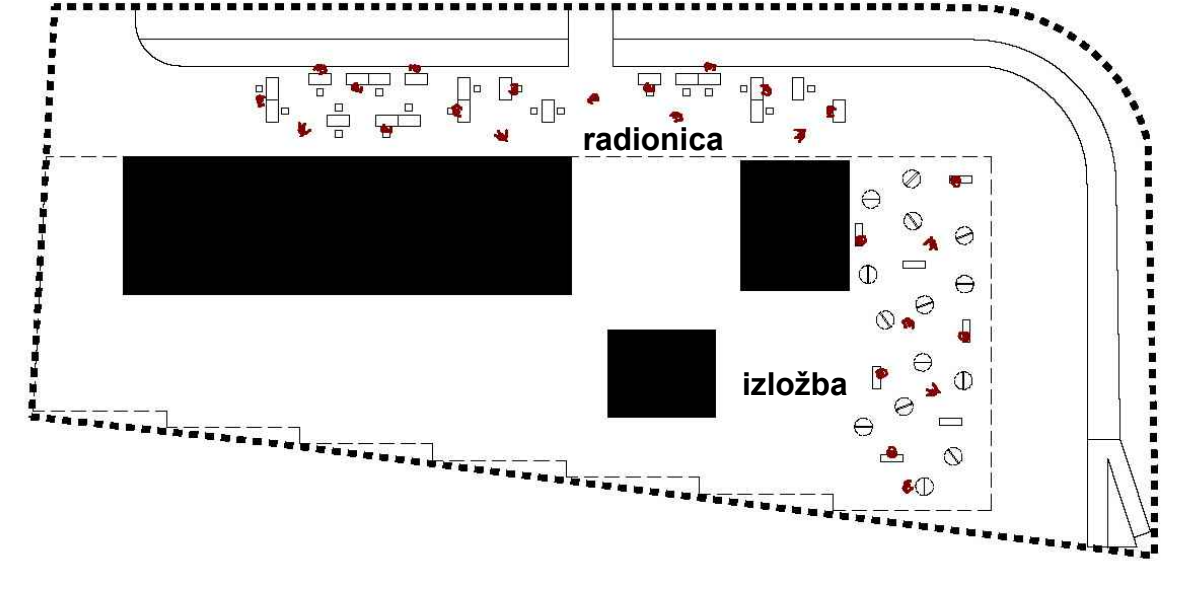
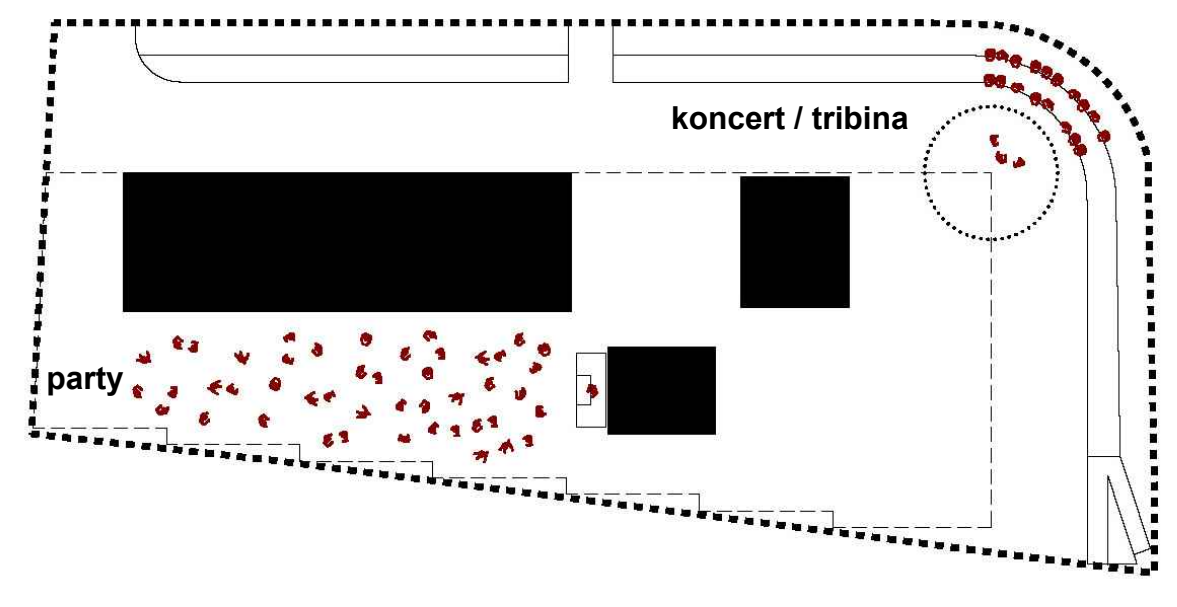
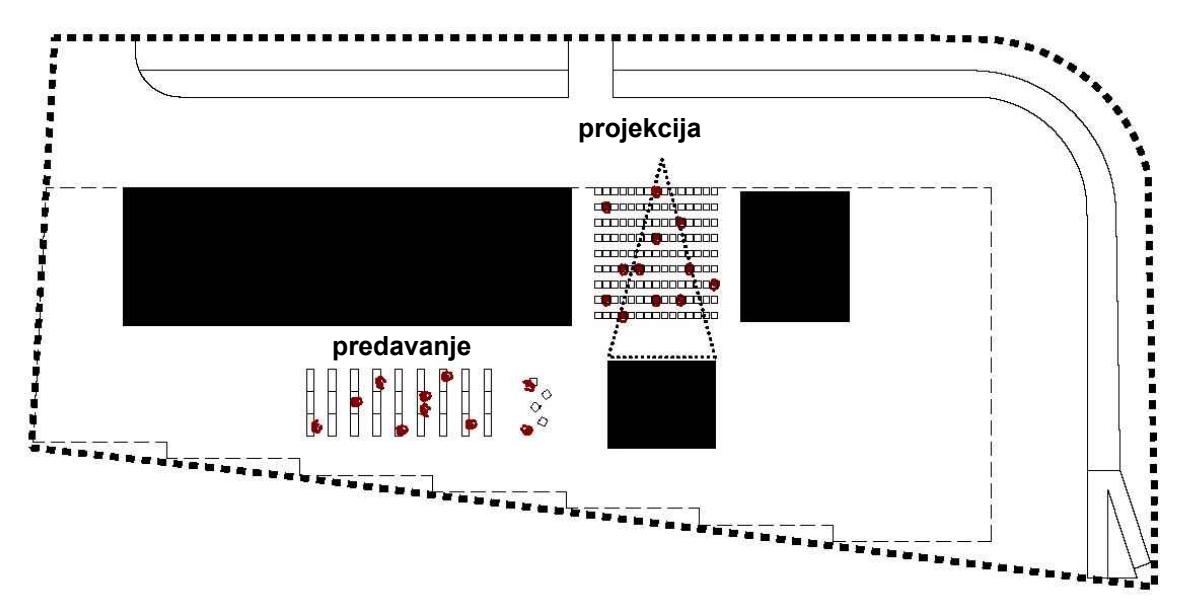

RAZLIČITI SCENARIJI KORIŠTENJA OTVORENIH PROSTORA TRŽNICE

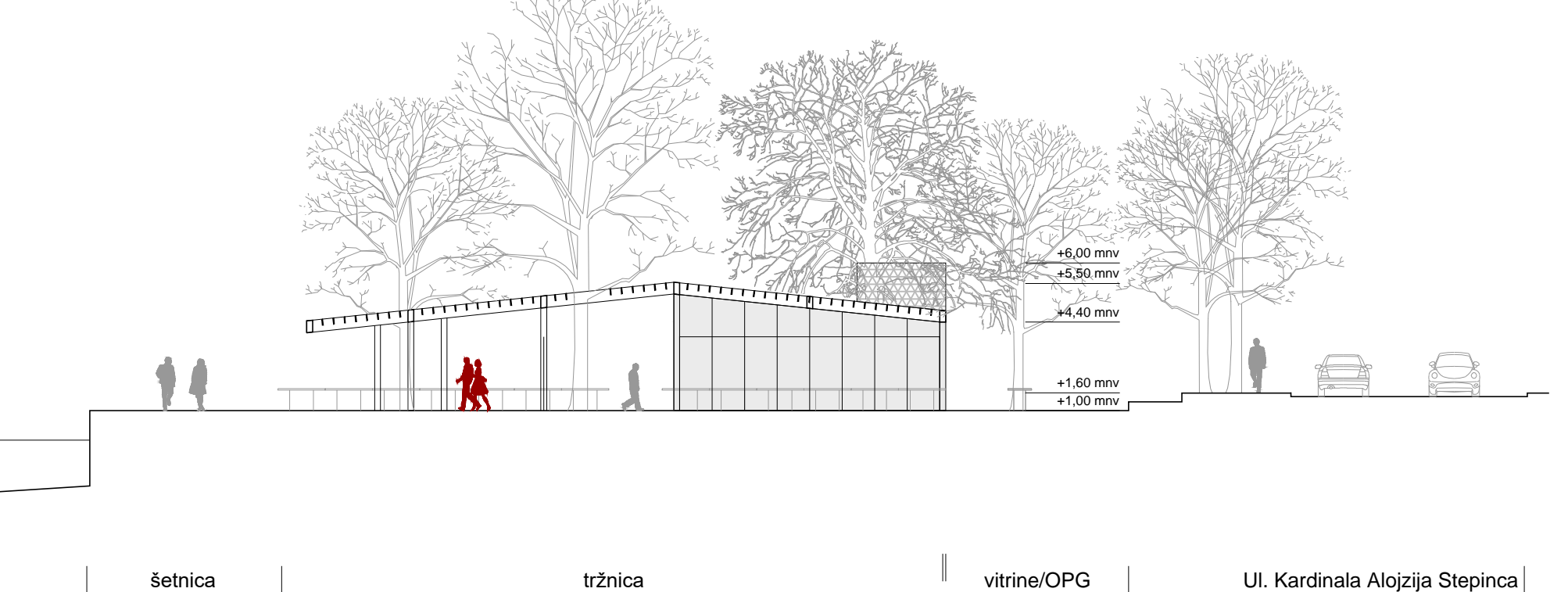

PRESJEK 3-3

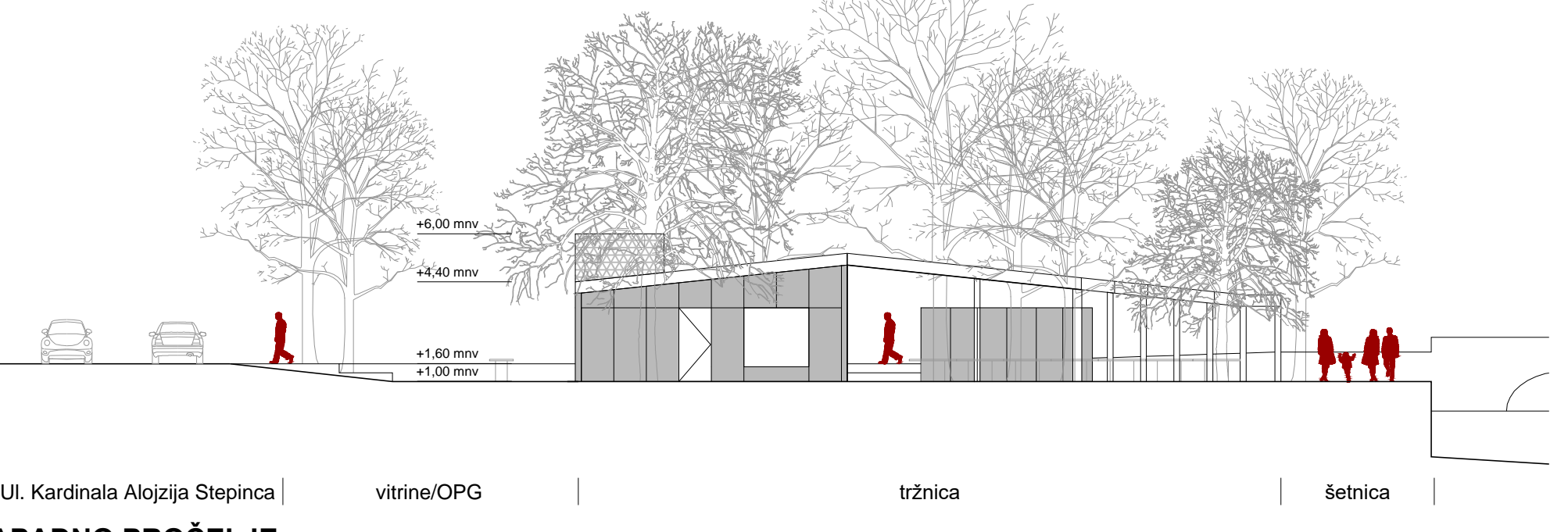

ZAPADNO PROČELJE

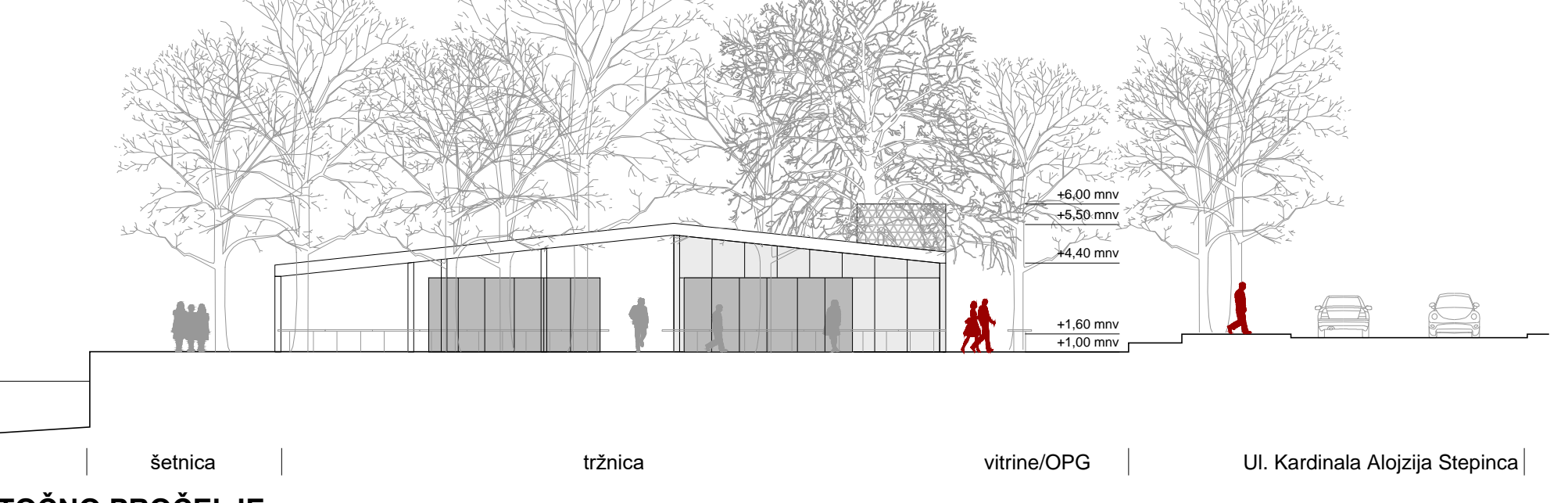

ISTOČNO PROČELJE



ZONA B - GARAŽA

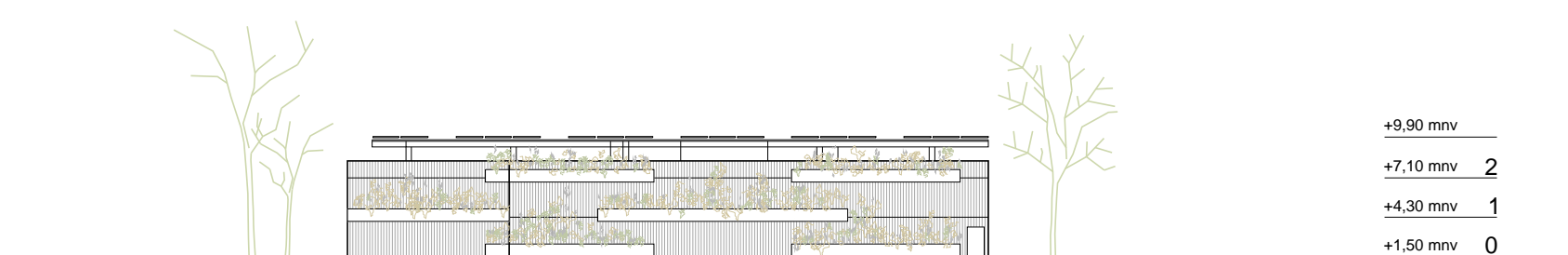
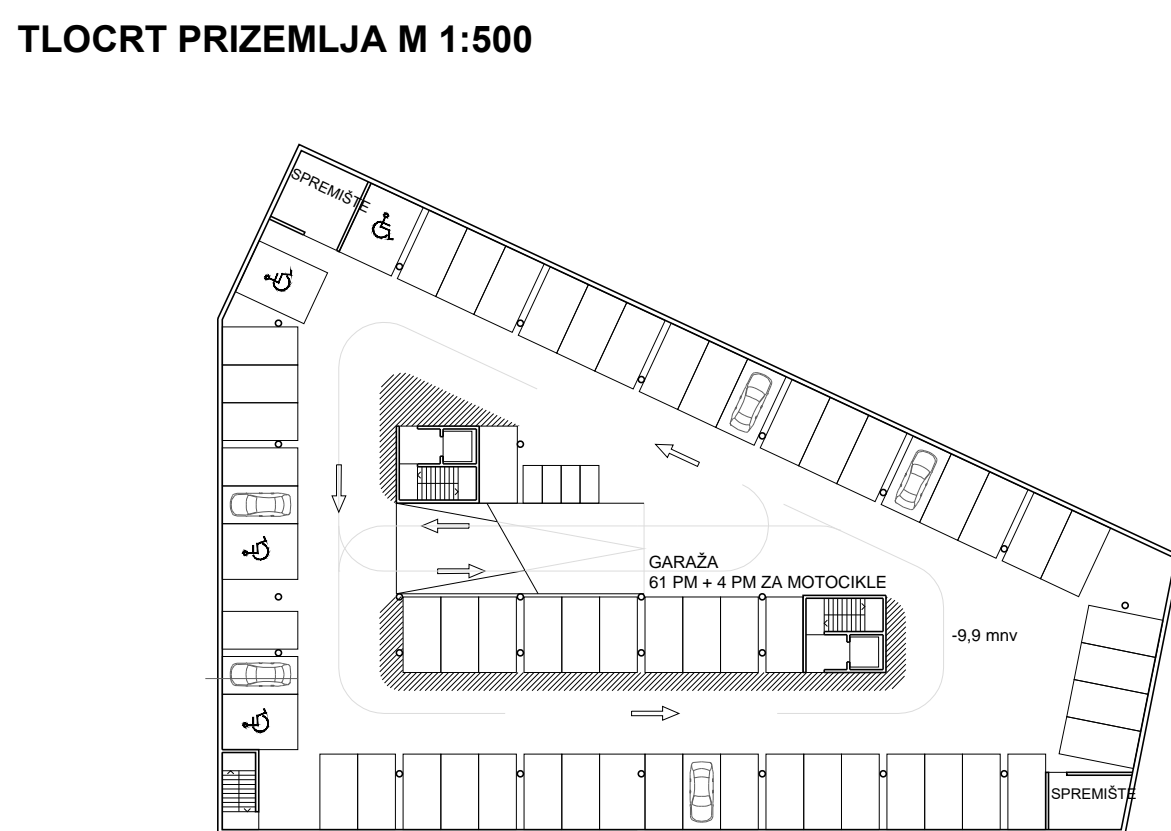
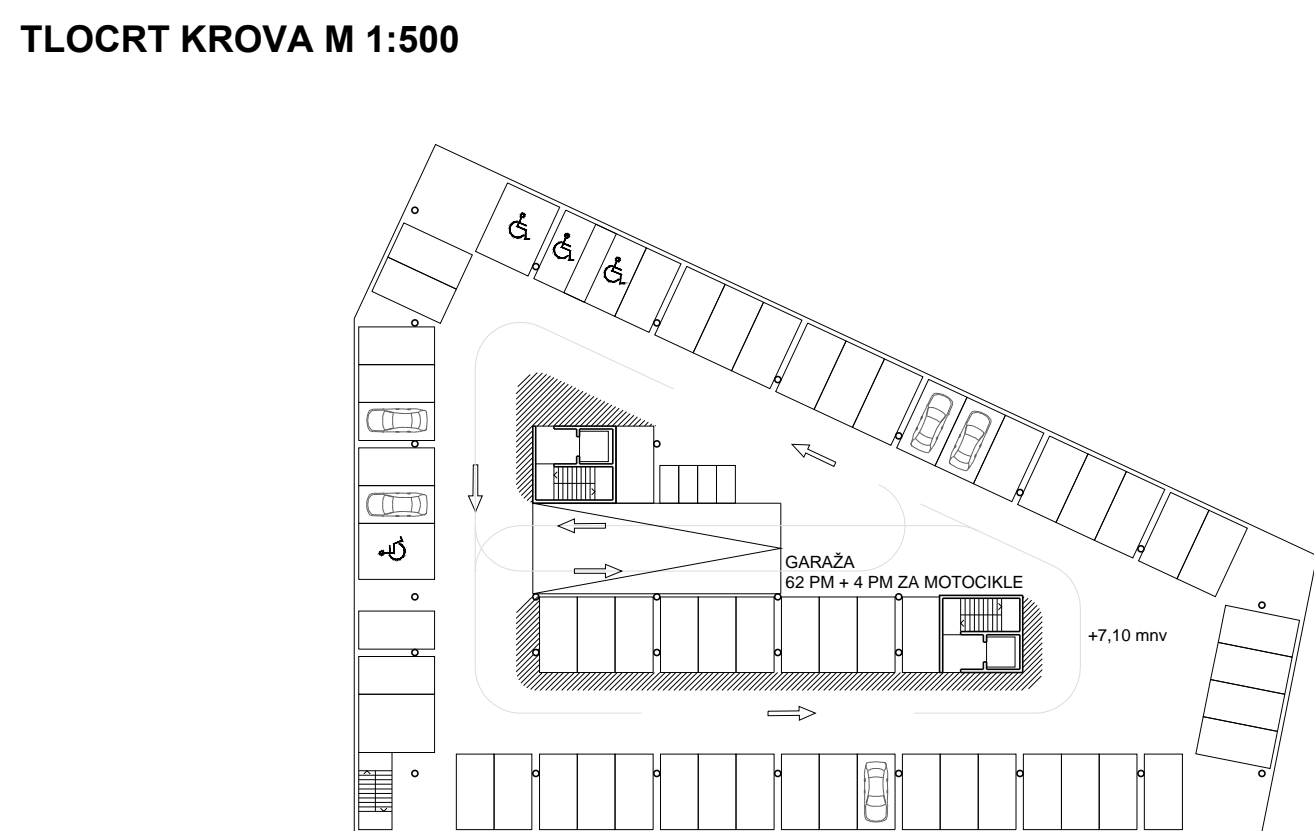
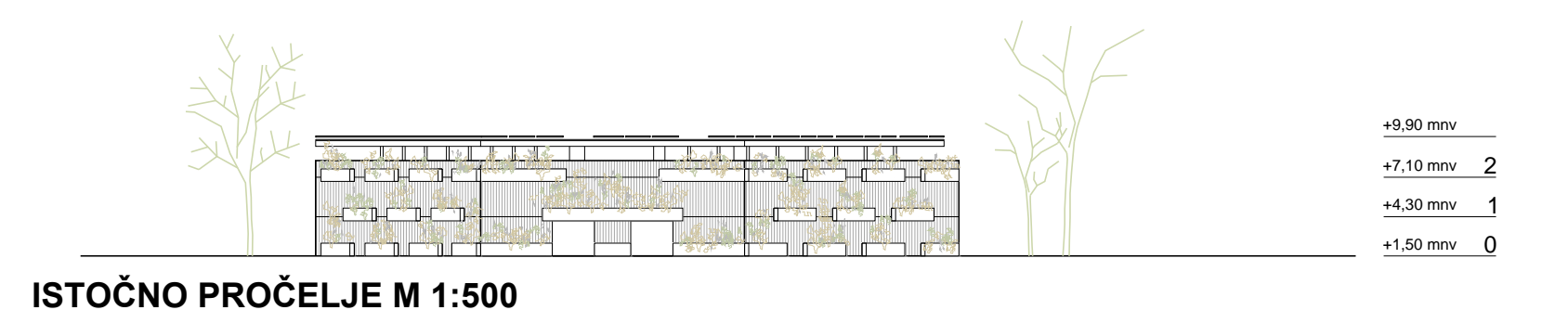
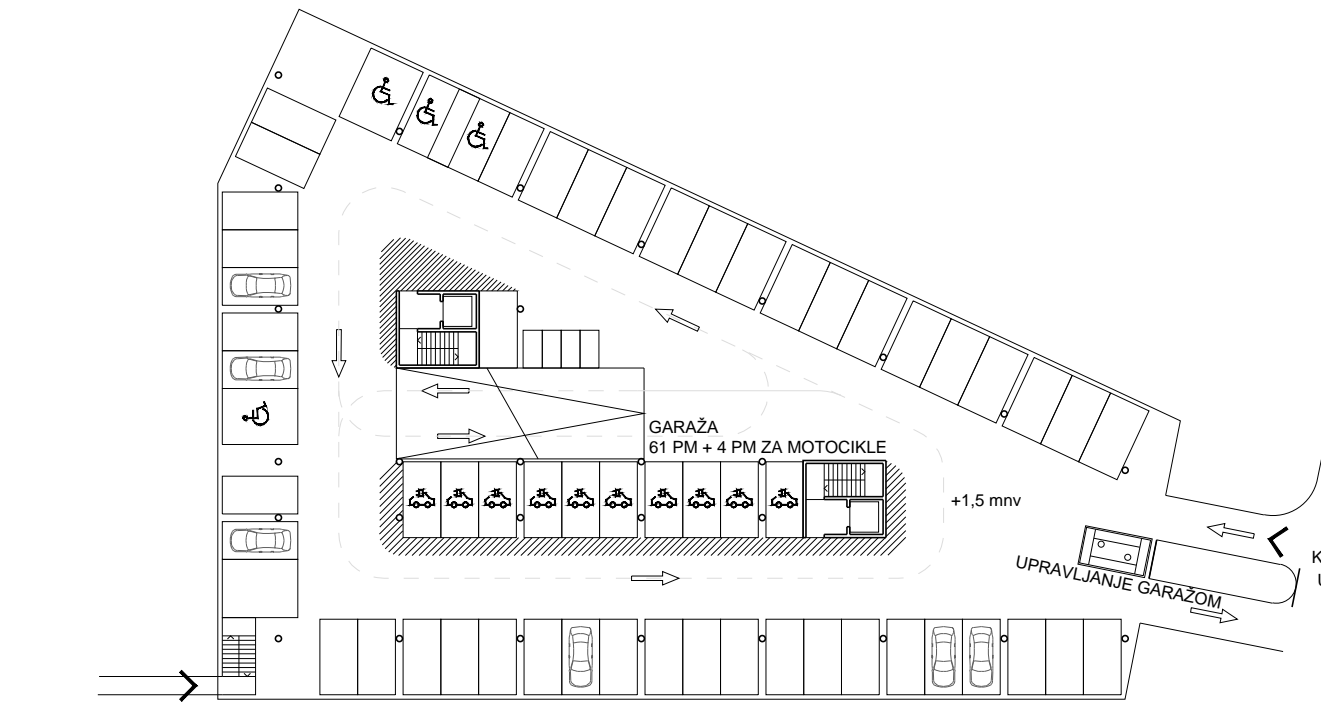
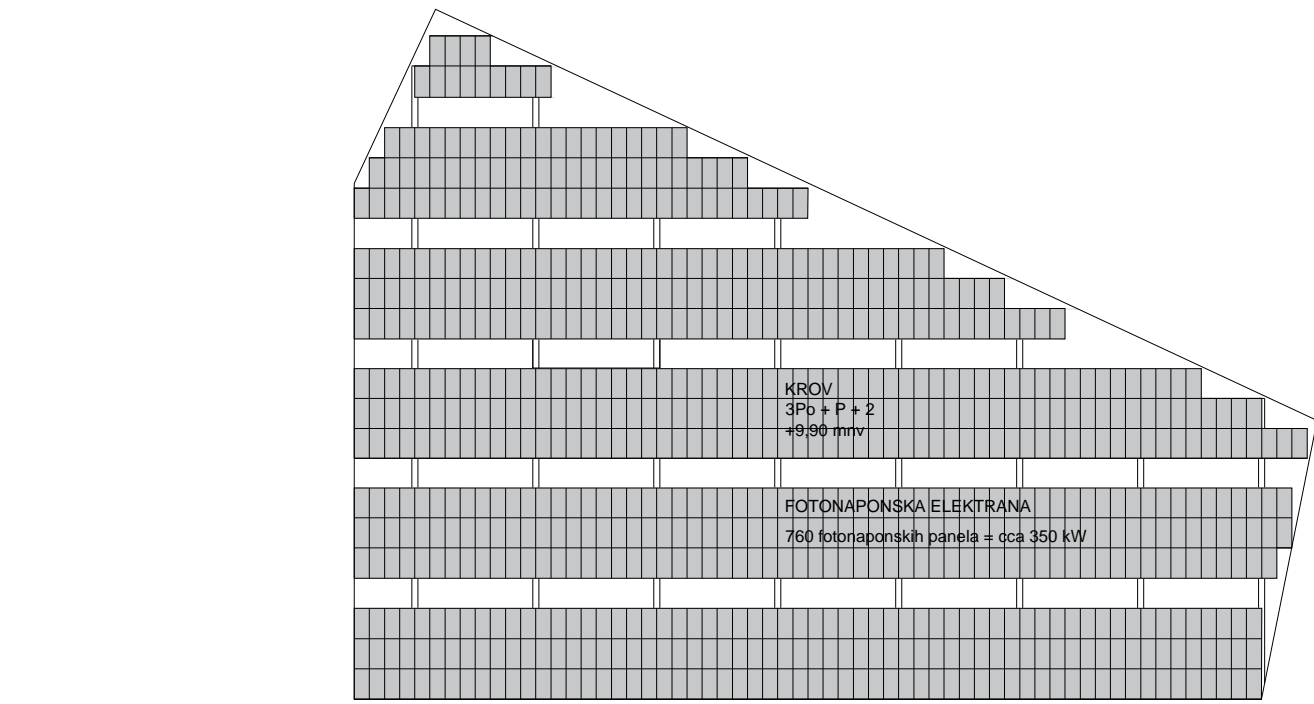
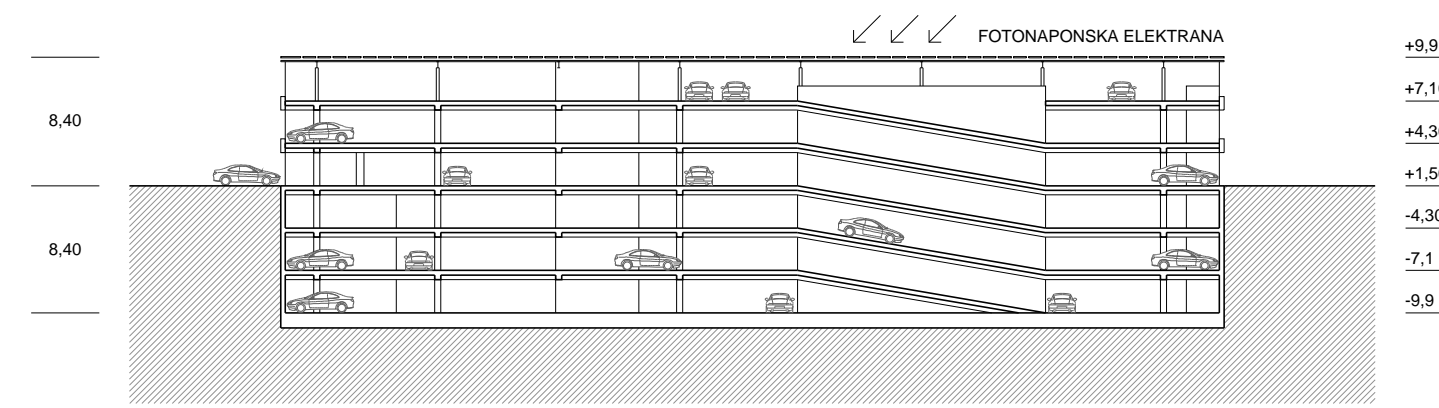
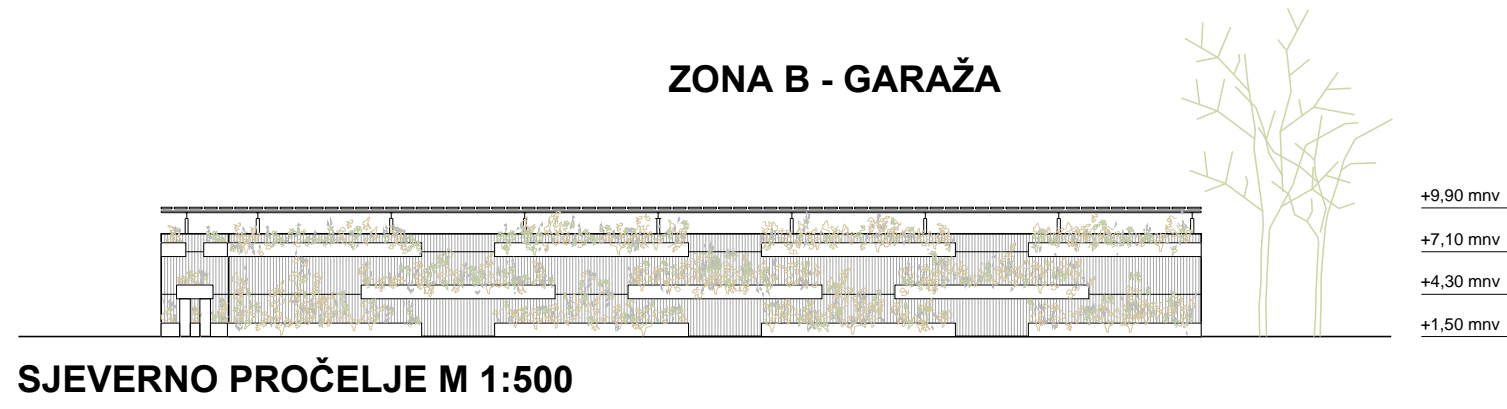
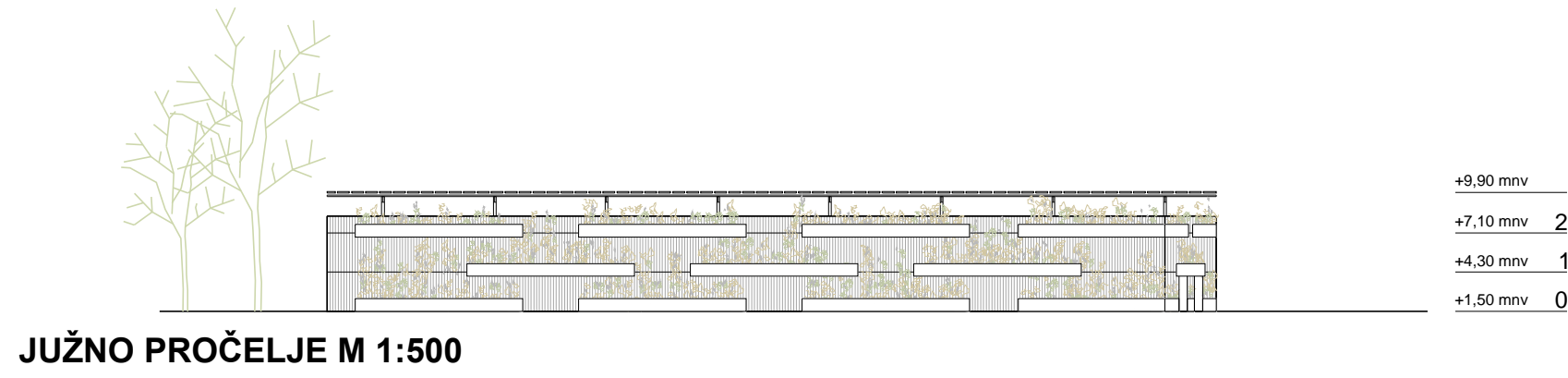

ZONA C - HOTEL 5*

